

TIPO DE UNIDAD	CLAVE IMSS	DESCRIPCION
UNIDADES MEDICAS	513.352.0105	ESCALERILLA DE DOS PELDAÑOS

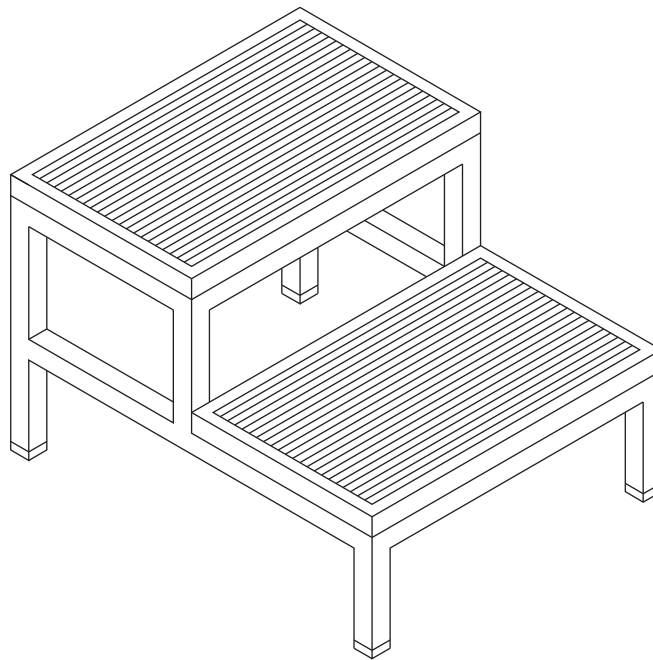

PERSPECTIVA.

TIPO DE UNIDAD	CLAVE IMSS	DESCRIPCION
UNIDADES MEDICAS	513.352.0105	ESCALERILLA DE DOS Peldaños

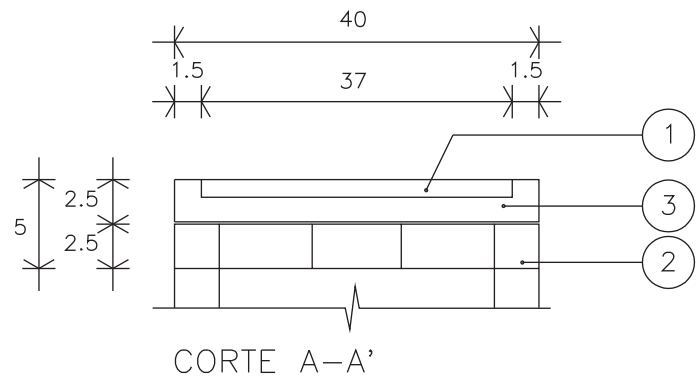
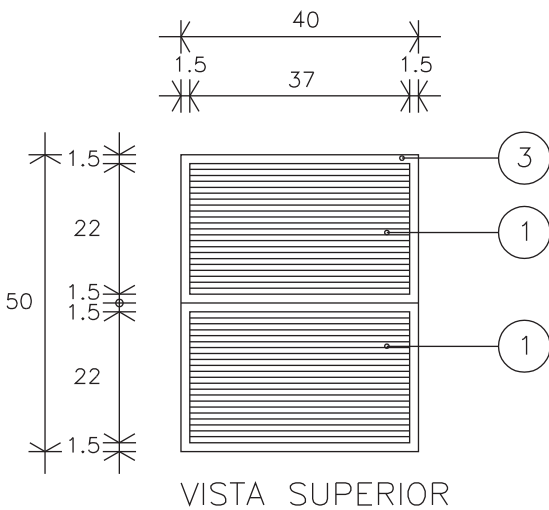
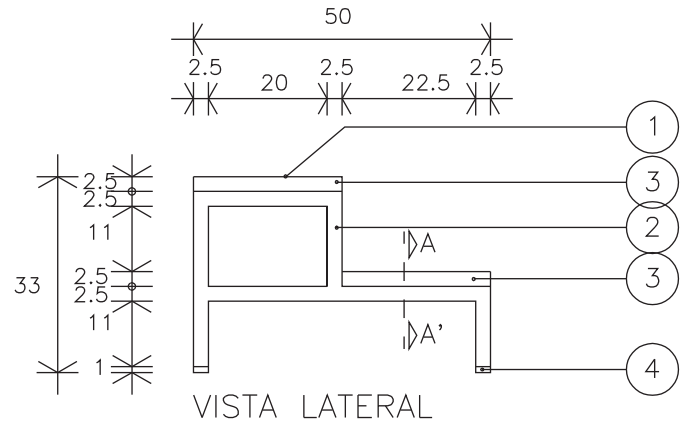
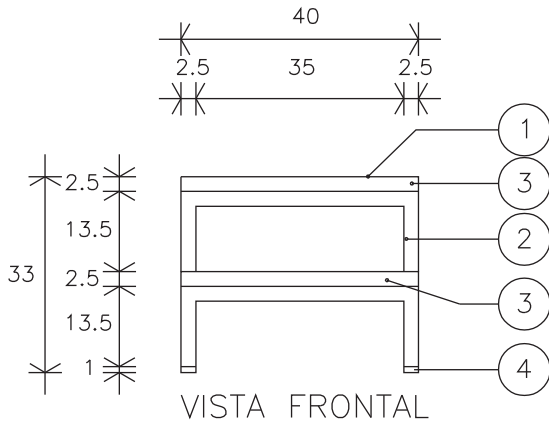

DIMENSIONES GENERALES 40 x 50 x 33 cm.	A PAÑOS 	A EJES 	ACOT. CMS.	ESCALA GRAFICA: 	FECHA 2004
--	--	---	----------------------	--	----------------------



TIPO DE UNIDAD	CLAVE IMSS	DESCRIPCION
UNIDADES MEDICAS	513.352.0105	ESCALERILLA DE DOS PELDAÑOS

ESPECIFICACIONES

1. CUBIERTA DE HULE NATURAL DE 4 mm DE ESPESOR ACABADO ESTRIADO EN COLOR NEGRO, ADHERIDO CON PEGAMENTO ESPECIAL Y EL PERIMETRO SUJETA CON LA MOLDURADE LA VISTA PERIMETRAL.
2. ESTRUCTURA TUBULAR DE LAMINA DE ACERO CALIBRE No. 20 DE 25.4 x 25.4 mm (1" x 1") ACABADO CROMADO EN TODO SU DESARROLLO.
3. PLATAFORMAS DE LAMINA DE ACERO CALIBRE No. 20 VISTA PERIMETRAL: ACABADO CROMADO, VISTA INTERIOR Y REFUERZO; ACABADO EN PINTURA COLOR GRIS*.
4. REGATON FIJO DE POLIPROPILENO DEALTO IMPACTO COLOCADO APRESION, COLOR NEGRO.

NOTAS:

TOLERANCIAS EN LAS DIMENSIONES GENERALES ± 1.0 cm

APLICAR LOS SIGUIENTES INCISOS DE LAS "NORMAS DE CALIDAD DE MOBILIARIO" IMSS JCC-51 MAYO 1986:
03.01.01 - 04.02 - 05.01.01 - 05.02.04 - 06a - 07.09 - 08.

* COLOR SEGUN MUESTRA IMSS.

CRITERIOS NORMATIVOS PARA EL CONTROL DE CALIDAD EN LA FABRICACION DE MOBILIARIO:

EL RECUBRIMIENTO DE CROMO DEBERA LLEVAR DOBLE CAPA DE NIQUEL, UNA SEMBRILLANTE Y OTRA BRILLANTE CON ESPESOR PROMEDIO DE 15 MICRAS COMO MINIMO Y COMO CROMO HEXAVELENTE DE 0.25 MICRAS DE ESPESOR, CON RESISTENCIA, EN CAMARA SALINA DE HASTA 240 HRS. DEBE SER BRILLANTE, UNIFORME, SIN DEPOSITOS ESTRIADOS MATES, MANCHAS, QUEMADURAS O SUPERFICES NO RECUBIERTAS.

LAS UNIONES SERAN A BASE DE SOLDADURA DE MICROALAMBRE EN CORDONES CORRIDOS UNIFORMES DESBASTADOS Y PULIDOS EL ENSAMBLE DE LA ESTRUCTURA SERA PERFECTAMENTE ESCUADRADA Y ALINEADA Y ALINEADA. EL CROMO SERA EN BASE A LACALIDAD QUE SE INDICA EN LAS NORMAS DE CALIDAD PARA MOBILIARIO INCISO 04.02